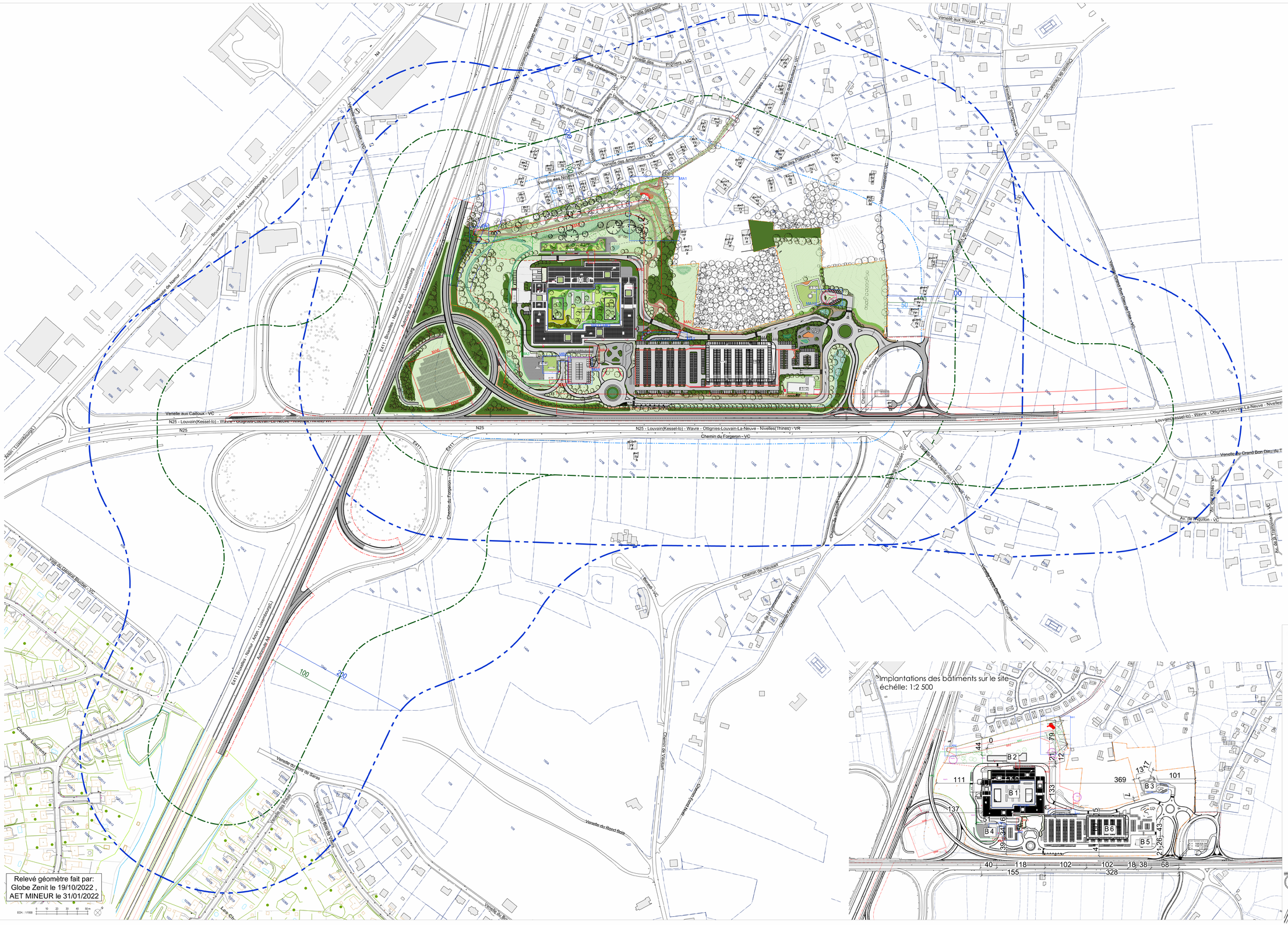
Venelle aux Cailloux - VC
N25 - Louvain(Kessel-lo) - Wavre - Ottignies-Louvain-La-Neuve - Nivelles(Thines) - VR
Chemin du Forgeron - VC
Chemin de Vieusart
Chemin du Vieusart - VC
Chemin du Vieusart - VR
Chemin du Vieusart - VC
Chemin du Vieusart - VC
Chemin du Vieusart - VC
Chemin du Forgeron - VC
Chemin du Forgeron - VC
Chemin du Forgeron