Docusign Envelope ID: 6394D252-5777-4E7D-BC76-8FD94644978D

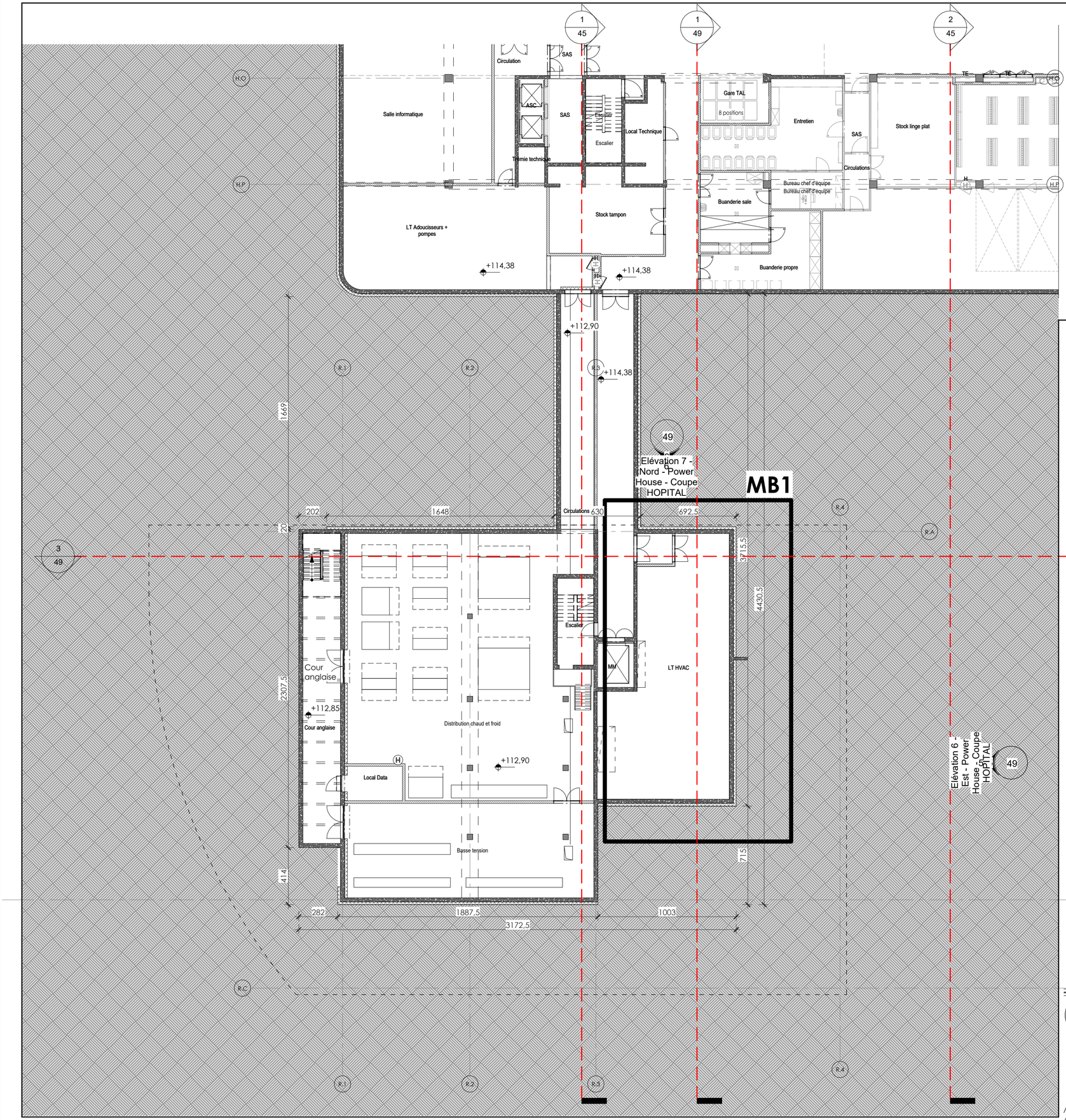

SYMBOLIQUE

PORTES :
- Retenteur
- Fermeture automatique
- Emplacement RIA
- Emplacement avaloir EP
- Numéro de la vue / Numéro de la feuille
- 123.45 Niveau fini
- Limite de propriété
- Objet de la demande
- Joint de dilatation
- Axe de modulation
- VHT Ventilation haute trémie
- VHA Ventilation haute ascenseur

MATERIAUX

- Terrain
- Maçonnerie de bloc béton
- Isolation
- Voile béton
- Colonne ossature béton
- Cloison plaque de plâtre
- Mur existant
- Ossature bois + finition ext.

Echelle 1:200

0 2 4 10 20 m

Site de Louvranges, Clinique Saint-Pierre

Projet de construction et d'exploitation d'un nouvel hôpital général d'une capacité maximale de 441 lits, 129 places de jour et d'une crèche de 42 places.

MAITRE DE L'OUVRAGE (MO)

a.s.b.l. Clinique St Pierre (CSPO)
Av. Reine Fabiola 9, 1340 Ottignies L-L-N
+32 (0)10 437 211
www.cspo.be

Pour a.s.b.l. Clinique St Pierre (CSPO)
Dr PIERRE Coordonnateur Général
Directeur Médical
DocuSigned by: Dr Philippe PIERRE
59444DCE93A2412...

SOCIETE SIMPLE DE MAITRISE D'OEUVRE (MOE)

SS AIG (Société Simple Assar Ingenium Greisch)
Chaussée de la Hulpe, 181/2 1170 Bruxelles
+32 (0)2 676 71 00

Pour SSAIG
Renaud CHEVALIER Architecte
Mandataire SSAIG
DocuSigned by: Renaud Chevalier
F0CA5973CFCE49E...

assar architects — Chaussée de la Hulpe, 181/2, 1170 Bruxelles, +32 (0)2 676 71 00, www.assar.com

Ingenium — Nieuwe Sint Annadreef, 23, 8200 Brugge, +32 (0)5 040 45 30, www.ingenium.be

Bureau d'études **Greisch** — Allée des Noisettes, 25, 4031 Liège, +32 (0)4 366 16 16, www.greisch.com

IND.	DATE	DESCRIPTION	DESS./CONT.
A	08.01.2025	Plan Modifié - Demande " PUN "	
Ø	25.09.2023	Première diffusion	

Réf. projet auteur : A15078
Bât. / Zone : R
Format : 420 x 594 mm (A2)
Échelle : 1 : 200
Repérage R.8

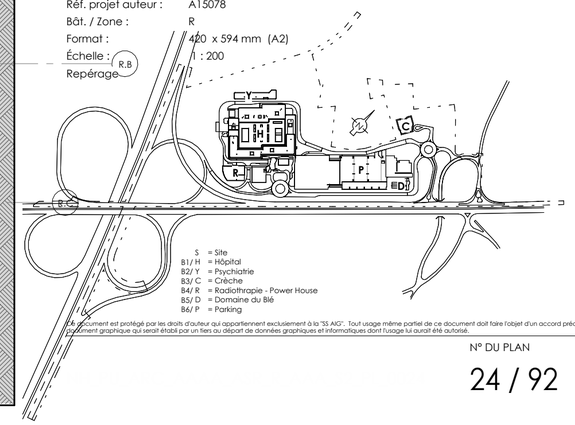

STADE DU PROJET
Permis Unique

ÉTAT DU PLAN
Situation projetée

SUJET DU PLAN
POWER HOUSE | B4/R

Plan R-2

Ce document est protégé par les droits d'auteur qui appartiennent exclusivement à la "SS AIG". Tout usage même partiel de ce document doit faire l'objet d'un accord préalable écrit. En tout état de cause, son nom et ses références sont explicitement mentionnés sur le document graphique qui serait établi par un tiers au départ de données graphiques et informatiques dont l'usage lui aurait été autorisé.

N° DU PLAN	DATE INDICE	IND.
24 / 92	08.01.2025	A