DocuSign Envelope ID: 199AE1DE-6330-4506-8A97-5FD02583D27A

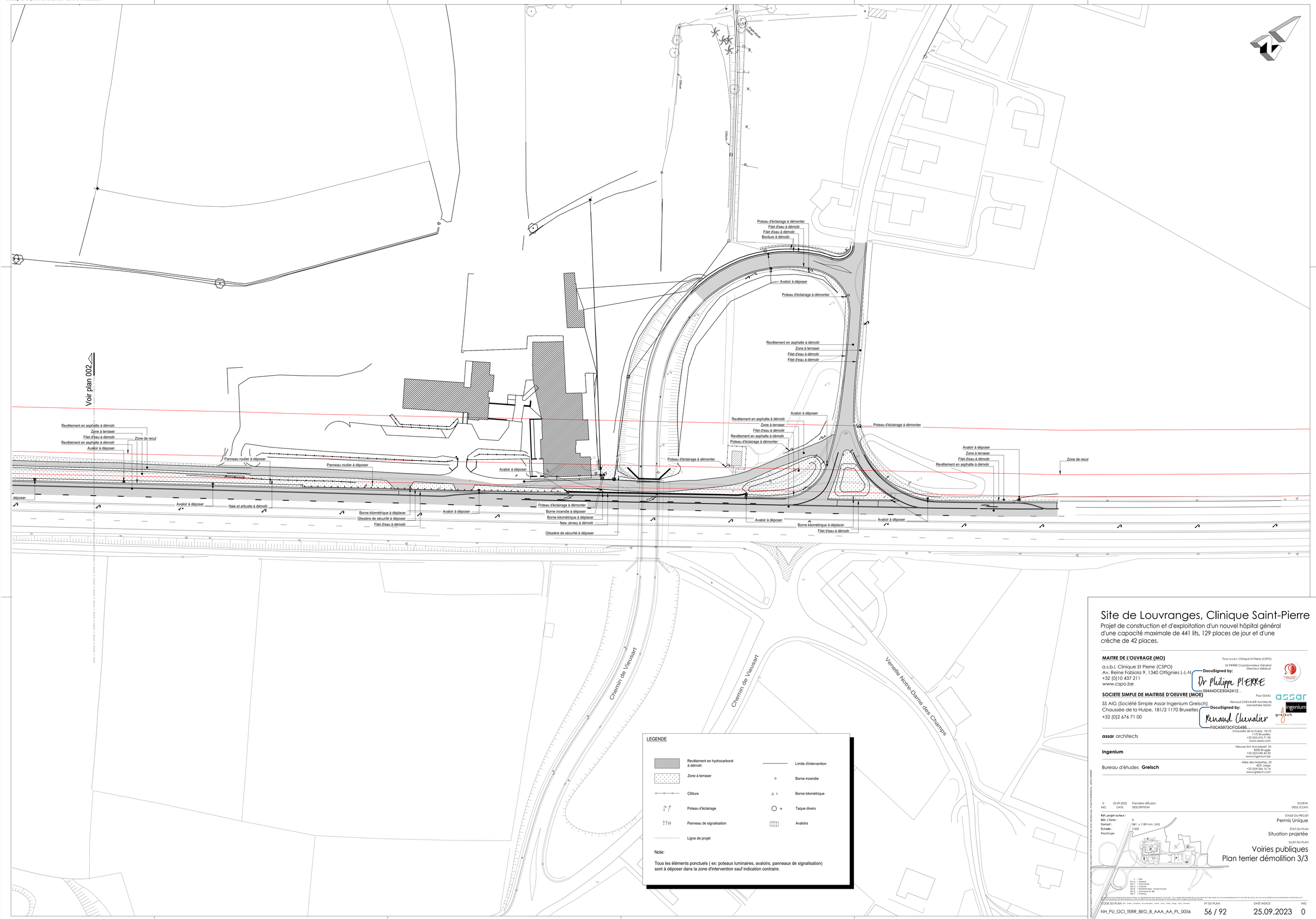

Site de Louvranges, Clinique Saint-Pierre

Projet de construction et d'exploitation d'un nouvel hôpital général d'une capacité maximale de 441 lits, 129 places de jour et d'une crèche de 42 places.

MAITRE DE L'OUVRAGE (MO)

a.s.b.l. Clinique St Pierre (CSPO)
Av. Reine Fabiola 9, 1340 Ottignies L-L-N
+32 (0)10 437 211
www.cspo.be

Pour a.s.b.l. Clinique St Pierre (CSPO)
Dr PIERRE Coordonnateur Général
Directeur Médical
DocuSigned by:
Dr Philippe PIERRE
E9444DCE93A2412...

SOCIETE SIMPLE DE MAITRISE D'OEUVRE (MOE)

SS AIG (Société Simple Assar Ingenium Greisch)
Chaussée de la Hulpe, 181/2 1170 Bruxelles
+32 (0)2 676 71 00

Pour SSAIG
Renaud CHEVALIER Architecte
Mandataire SSAIG
DocuSigned by:
Renaud Chevalier
F0CA5973CFCE49E...
Chaussée de la Hulpe, 181/2
1170 Bruxelles
+32 (0)2 676 71 00
www.assar.com

assar architects

Nieuwe Sint Annadreef, 25
8200 Brugge
+32 (0)3 040 45 30
www.ingenium.be

Ingenium

Allée des Noisettes, 25
1348 Louvain-la-Neuve
+32 (0)4 366 16 16
www.greisch.com

Bureau d'études **Greisch**

IND.	DATE	DESCRIPTION
0	25.09.2023	Première diffusion

EO/RVK
DESS./CONT.

Réf. projet auteur :
Bât. / Zone :
Format : B
Échelle : 841 x 1189 mm (A0)
Repérage : 1:500

STADE DU PROJET
Permis Unique

ÉTAT DU PLAN
Situation projetée

SUJET DU PLAN
Voiries publiques
Plan terrier démolition 3/3

Ce document est la propriété intellectuelle du bureau d'architecture ASSAR Architects. Il ne peut être reproduit ou communiqué à des tiers sans l'autorisation écrite de l'auteur. Tous droits réservés.

CODE DU PLAN	N° DU PLAN	DATE INDICE	IND.
NH_PU_GCI_TERR_BEG_B_AAA_AA_PL_0056	56 / 92	25.09.2023	0