Dessinge Envelope ID: 78C9D23B-DB4B-4897-90A3-2F1D8DCC39A

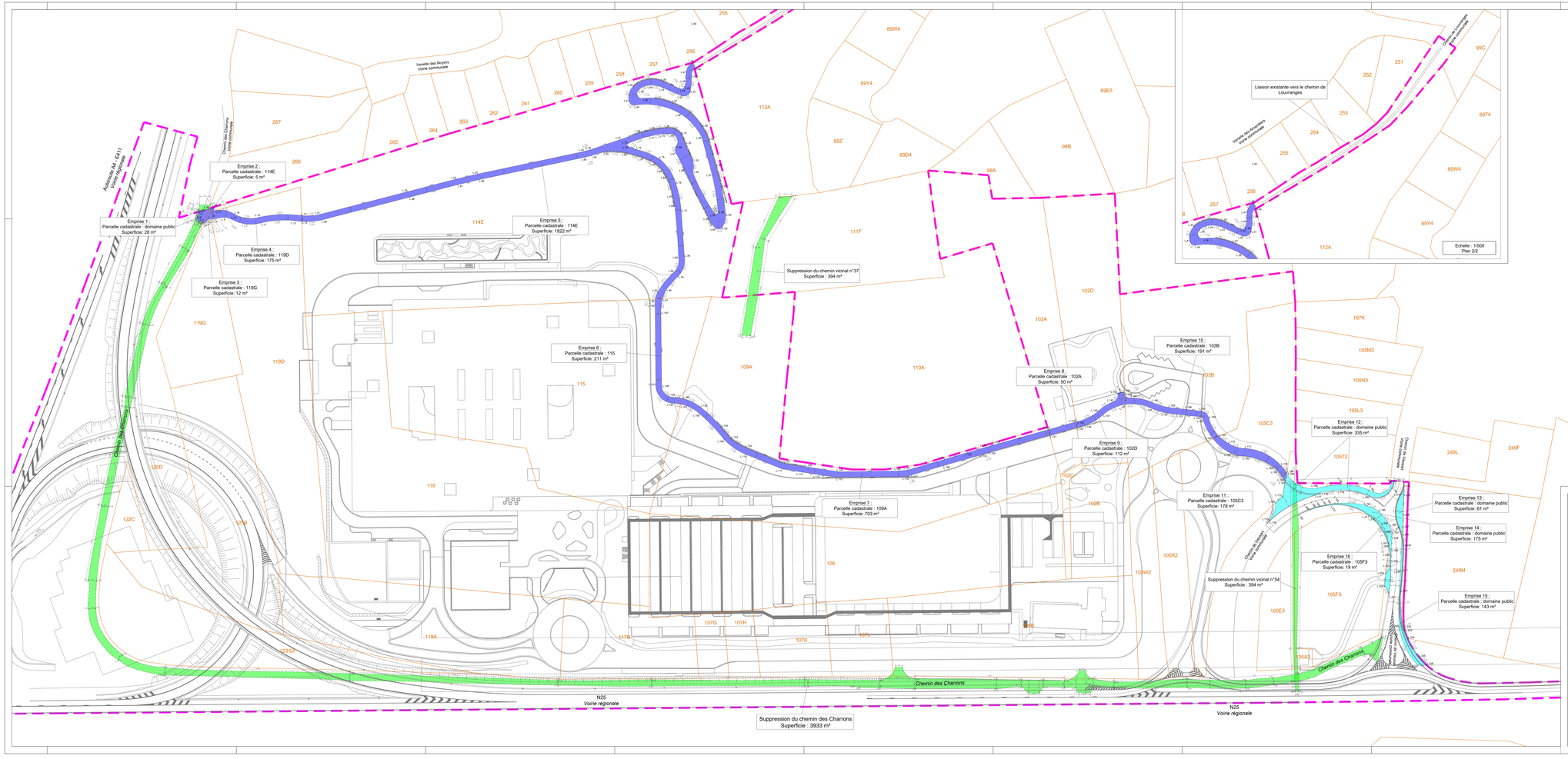

Plan de localisation

Situation cadastrale du 01/01/2023

L'an deux mille vingt-cinq, le 08 janvier.

Nous soussigné, Géodésint et, Géomètre Expert légalement admis et assermenté en cette qualité par le Tribunal de Première Instance séant à Liège, déclare :

- Avoir été requis par la Clinique St Pierre Ottignies (CSPO) afin de réaliser le plan d'emprises des futures voiries et des voiries existantes à élargir établies sur le domaine public et les parcelles cadastrées WAVRE 2e DIVISION SECTION L 119G, 119D, 114E, 115, 109A, 110A, 102A, 102D, 103B, 105C3.

- Avoir procédé à la réalisation du plan suivant :
plan projet transmis par les auteurs de projet.

Ma mission étant terminée, j'ai clos et signé le présent procès verbal de bornage contradictoire pour servir à telles fins que de droit.

Légende

- fond de plan - situation projetée future
- Limite cadastrale
- Périmètre d'intervention
- Ouverture de voiries communales
  Glissement du chemin des Charrons (chemin public) sur terrain.
- Bordgement de voiries communales
- Suppression de voiries communales
  - Suppression du chemin des Charrons dans son tracé actuel.
  - Suppression du chemin n°37 tracé 0.0/40a et tombé en désuétude.
  - Suppression d'un tronçon du chemin n°54.

Site de Louvranges, Clinique Saint-Pierre

Projet de construction et d'exploitation d'un nouvel hôpital général d'une capacité maximale de 441 lits, 129 places de jour et d'une crèche de 42 places.

MAITRE DE L'OUVRAGE (MO)
ASBL Clinique St Pierre (CSPO)
Av. Reine Fabiola 6 - 1340 Ottignies LL-LN
+32 (0)10 437 211
www.cspo.be

Pour ASBL Clinique St Pierre (CSPO)
Dr PIERRE Christophe Pierre
Directeur général
Le Président
Dr Philippe PIERRE
Président

SOCIETE SIMPLE DE MAITRISE D'OEUVRE (MOE)
SS AIG (Société Simple Assar Ingenium Greisch)
Chaussée de la Hulpe, 181/2 1170 Bruxelles
+32 (0)2 674 71 00

Pour Greisch
Bernard CHRISTIAN Managing Director
Pour Ingenium
Bernard Christian
Président-Gérant

assar architects
Chaussée de la Hulpe, 181/2
1170 Bruxelles
+32 (0)2 674 71 00
www.assar.be

Ingenium
Avenue de la Couronne 227
1050 Bruxelles
+32 (0)2 647 47 11
www.ingenium.eu

Bureau d'études **Greisch**
Allée des Noisettes, 20
4031 Angleur - Belgique
+32 (0)4 341 75 75
www.greisch.com

B	08.01.2025	Plan modifié - Demande à Pidra	
A	20.08.2024	Première diffusion	
Rév.	Date	DESCRIPTION	

Bât./projet/ouvr.:	A1&A16	Ouvrage:	NN
Phase:	PL	Type de plan:	PLAN
Format:	A1 (841x594mm)	Nom du plan:	Situation projetée
Echelle:	1:500	Sous-titre du plan:	Plan de délimitation des voiries communales
Révision:	A		

Dessiné par: Pierrick DRAGUE
Vérifié par: Pierrick DRAGUE
Approuvé par: Bernard CHRISTIAN

NN_PLI_GEO_TOPO_GEO_E_AAA_AA_PL_0079	79 / 92	08.01.2025	A

A-2024-0034