DocuSign Envelope ID: 9CEA8CA1-84D2-4EDC-AC48-39F9C49874D6

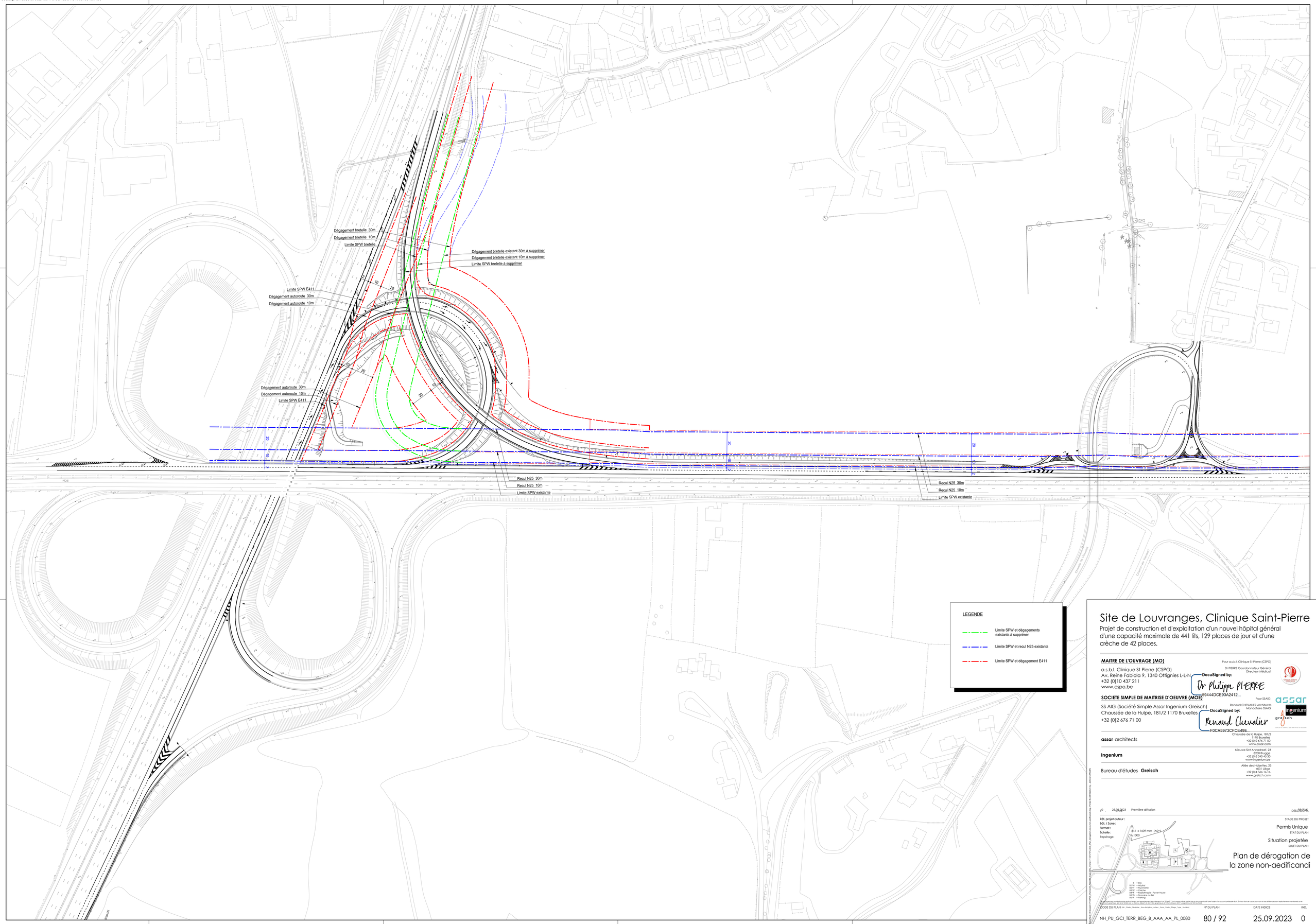

Site de Louvranges, Clinique Saint-Pierre

Projet de construction et d'exploitation d'un nouvel hôpital général d'une capacité maximale de 441 lits, 129 places de jour et d'une crèche de 42 places.

MAITRE DE L'OUVRAGE (MO)

a.s.b.l. Clinique St Pierre (CSPO)
Av. Reine Fabiola 9, 1340 Ottignies L-L-N
+32 (0)10 437 211
www.cspo.be

Pour a.s.b.l. Clinique St Pierre (CSPO)
Dr PIERRE Coordonnateur Général
Directeur Médical
DocuSigned by:
Dr Philippe PIERRE
59444DCE93A2412...

SOCIETE SIMPLE DE MAITRISE D'OEUVRE (MOE)

SS AIG (Société Simple Assar Ingenium Greisch)
Chaussée de la Hulpe, 181/2 1170 Bruxelles
+32 (0)2 676 71 00

Pour SSAIG
Renaud CHEVALIER Architecte
Mandataire SSAIG
DocuSigned by:
Renaud Chevalier
F0CA5973CFCE49E...

assar architects
Chaussée de la Hulpe, 181/2
1170 Bruxelles
+32 (0)2 676 71 00
www.assar.com

Ingenium
Nieuwe Sint Annadreef, 23
8200 Brugge
+32 (0)3 040 40 30
www.ingenium.be

Bureau d'études **Greisch**
Allée des Noisettes, 25
4031 Liège
+32 (0)4 344 16 16
www.greisch.com

0	25.09.2023	Première diffusion	DESS/DESR

Réf. projet auteur :
Bât. / Zone :
Format : 841 x 1609 mm (AO+)
Échelle : 1/1000
Repérage

STADE DU PROJET
Permis Unique
ÉTAT DU PLAN
Situation projetée
SUJET DU PLAN
Plan de dérogation de la zone non-aedificandi

S = Site
B1/H = Hôpital
B2/ T = Psychiatrie
B3/ C = Crèche
B4/ R = Rudolphugie - Flower House
B5/ D = Domaine du Bié
B6/ P = Parking

Ce document est la propriété exclusive de ses auteurs. Il ne peut être utilisé que dans le cadre du projet repris au document ci-dessus. Tout usage hors de ce cadre ou sans l'accord de ses auteurs est interdit. Le droit de copie, sur tout ou en extraits, ou sans explicitement mentionner ses auteurs et le titre du document ci-dessus est strictement interdit. Le droit de prêter ou de céder ce document à des tiers est interdit. Tout usage, même partiel, de ce document non autorisé sera poursuivi.

CODE DU PLAN (Type_Zone_Discipline_Sous-discipline_Auteur_Zone_Partie_Phase_Type_Numéro)	N° DU PLAN	DATE INDICE	IND.
NH_PU_GCI_TERR_BEG_B_AAA_AA_PL_0080	80 / 92	25.09.2023	0